



Туроператорский каталог

Термальные курорты Сербии

Отели и трансферы

Цены нетто

ПОКАЗАНИЯ К ЛЕЧЕНИЮ НА КУРОРТАХ СЕРБИИ

Заболевания		Атомска	Буковичка	Врдник	Врњачка	Врујицы	Ждрело	Златибор	Иваньяца	Ковиляча	Луковска	Нишка	Пролом	Рибарска	Русанда	Селтерс	Сокобана	Юнакович
гинекологические	хронические заболевания, бесплодие			✓	✓	✓	✓			✓	✓	✓					✓	✓
дерматологические	псориаз, экзема		✓	✓			✓			✓					✓			✓
дыхательных путей	заболевания верхних дыхательных путей, бронхов и легких		✓	✓					✓			✓					✓	✓
желудочно-кишечного тракта	язвенная болезнь, заболевания желудка и кишечника, хронический колит, гастрит и дуоденит, состояния после операций	✓	✓		✓		✓						✓					
желчного пузыря, поджелудочной железы	болезни желчного пузыря, желчевыводящих путей, поджелудочной железы, реабилитация после удаления желчного пузыря		✓		✓													
крови	анемия					✓		✓	✓									
метаболизма и эндокринной системы	сахарный диабет и осложнения, патологическое ожирение и дистрофия		✓		✓			✓					✓					
неврологические	невралгия, радикулит, состояния после повреждения периферических нервов, мигрени			✓					✓									✓
нервной системы	рассеянный склероз, состояния после миелита и энцефаломиеелита, адгезивный спинальный архаидит, миелопатии	✓																
	церебральный паралич, моно- и полиневриты, неврозы, неврастении, дистонии, депрессивные состояния, болезнь Паркинсона, состояния после цереброваскулярного инсульта, дистрофия	✓		✓		✓				✓		✓		✓	✓		✓	✓
онкологические	Соо-С97, D42, D43, D45, D46, D47, D61, D75, D76								✓									
опорно-двигательного аппарата	деформации позвоночника, контрактуры суставов, межпозвоночная грыжа, остеопороз, посттравматические состояния, послеоперационные состояния: имплантация суставов, эндопротезирование		✓	✓	✓		✓	✓	✓	✓	✓	✓		✓	✓	✓	✓	✓
	ревматизмы, подагра	✓	✓	✓	✓	✓	✓	✓	✓	✓	✓	✓	✓	✓	✓	✓	✓	✓
периферийного кровообращения	хронические заболевания периферических артерий, хронические отеки венозного происхождения, лимфедемы	✓	✓							✓			✓			✓		
почек и мочевыводящих путей	хронические инфекции почек, мочевыводящих путей и простаты, камни в почках, песок в мочевыводящих каналах, состояния после операций		✓		✓	✓	✓					✓						
реабилитация	реабилитация после инфекционных болезней и хирургических вмешательств				✓			✓										
сердечно-сосудистые	стенокардия, гипертония, состояния после инфаркта, порок сердца, реабилитация после ревазуляризации миокарда					✓		✓			✓				✓		✓	
щитовидной железы	гиперфункция щитовидной железы (гипертиреоз)							✓	✓									

Условные обозначения:

ведущий курорт по профилю лечения
 прочие курорты по профилю лечения



Трансферы из аэропорта г. Белград

Стоимость в евро в одну сторону

Тип транспорта	Стандартная машина	Škoda Octavia	Mercedes E-Class	Mercedes V-Class	Opel Vivaro
	1-3 мест; 2010-2015 г.	1-4 мест; 2021 г.	1-4 мест; 2021 г.	1-8 мест; 2020 г.	8 мест; 2012 г.
Атомска Баня	140	170	245	260	170
Баня Вруйци	90	130	200	225	130
Баня Канижа	175	210	275	295	240
Баня Ковиляча	170	170	245	260	230
Баня Юнакович	160	210	265	295	215
Буковичка Баня	90	120	170	190	125
Врнячка Баня	160	215	260	285	220
Луковска Баня	230	330	405	440	280
Нишка Баня	220	270	330	370	290
Пролом Баня	230	330	390	425	280
Рибарска Баня	190	-	-	-	250
Ждрело Баня	125	170	225	245	170
Курорт Врдник	90	120	145	170	100
Курорт Чигота (Златибор)	215	245	305	330	265

Примечание: стоимость может измениться в случае изменения стоимости топлива

Условные обозначения

Тип размещения	
DBL	Двухместный номер
Extra Bed (Ex.Bed)	Дополнительное место
SNGL	Одноместный номер
TRPL	Трёхместный номер
DBL SNGL USE	Один человек в двухместном номере
TWIN	Двухместный номер с отдельными кроватями.
Superior Room	Номер улучшенной категории и большего размера, чем стандартный
Deluxe Room	Номер повышенной комфортности
Family Room	Семейный номер, обычно состоит из двух комнат
Suite	Комфортабельный номер (больше чем стандартный) с гостиной и спальней
Executive Room	Номер большего размера и повышенной комфортности
Duplex	Двухуровневый номер
Apartment (App)	Апартаменты. Номера, состоящие из двух и более комнат
Studio	Однокомнатный номер с кухней.
Тип питания	
BB	Проживание и питание завтраки
HB	Проживание и питание полупансион (завтрак+ужин)
FB	Проживание и питание полный пансион (завтрак+обед+ужин)

КУРОРТ «АТОМСКА БАНЯ»

Санаторий «VUJAN»



Цены в евро

	DBL, уход люкс	SNGL, уход люкс	DBL, уход люкс* (1 чел. с мед. обслуживанием + 1 сопровождающий)	SNGL App, люкс	DBL APP, уход люкс			DBL APP, уход люкс* (1 чел. с мед. обслуживанием + 1 сопровождающий)
					1-2 чел	3 чел	4 чел	
	Цена на чел. в день		Цена в день на двоих		Цена в день на чел			Цена в день на двоих
Медицинские услуги при рассеянном склерозе	120	162			196	220	162	
Медицинские услуги при неврологических заболеваниях	120	162	196	220	162	-	-	262
Медицинские услуги при ревматологических заболеваниях	120	162	196	220	162	-	-	262

В стоимость включено:

Проживание с 3-х разовым питанием (полный пансион, FB)

Беспроводной интернет

В стоимость не включено:

Процедуры (оплачиваются на месте)

курортный сбор:

Взрослые – 1,7 евро в сутки

Дети 7-15 лет – 0,8 евро в сутки

Дети до 7 лет не оплачивают курортный сбор

Регистрация заезда/ отъезда –14:00 / до 12:00

Скидки для детей:

Дети 0-7 лет, без дополнительного спального места, в сопровождении 2-х взрослых– бесплатно

Детям 0-7 лет, с дополнительным спальным местом – скидка 50%

Медицинский день

Уход люкс 1

- Проживание в выбранном номере/апартаменте с 3-разовым питанием (полный пансион, FB)
- Медицинское обслуживание и процедуры согласно программе лечения
- Все курортные сборы (регистрация, гостиничная страховка, налоги)
- Групповой трансфер а/п – курорт – а/п
- Две экскурсии

Уход люкс 2

Проживание в выбранном номере/апартаменте для 1 человека с пакетом услуг медицинского обслуживания и 1 сопровождающего без медицинского обслуживания.

Включено:

Взрослый с медобслуживанием

- 3-х разовое питание (полный пансион, FB)
- Медицинское обслуживание с процедурами согласно программе лечения
- Анализ крови
- Все курортные сборы
- Групповой трансфер а/п – курорт – а/п
- Две экскурсии

Взрослый сопровождающий

- 3-х разовое питание (полный пансион, FB)
- Все курортные сборы
- Групповой трансфер а/п – курорт – а/п
- Две экскурсии

Условия:

- Лечебные процедуры назначаются врачом согласно показаниям
- Доплата за 3-го взрослого в апартаменте (услуга Уход люкс 1) – 120 евро в сутки
- Доплата за 4-го взрослого в апартаменте (услуга Уход люкс 1) – 92 евро в сутки
- Детям до 7 лет, без дополнительного спального места – бесплатное проживание
- Детям до 7 лет, с дополнительным спальным местом – скидка 50%



ПРОГРАММЫ ОБСЛЕДОВАНИЯ И ЛЕЧЕНИЯ

РАССЕЯННЫЙ СКЛЕРОЗ

Медицинское обслуживание
Специальный медосмотр
Круглосуточное медицинское наблюдение
4 приема у врача-специалиста
УЗИ-диагностика
Лабораторные анализы (гематология и биохимия)

Лечебные процедуры (4-5 процедур в день)
Гидротерапия – гидромассаж в ванне
Гидротерапия – пассивное купание
Кинезотерапия (индивидуальные упражнения)
Мануальная терапия (массаж) – через день

Магнитотерапия

НЕВРОЛОГИЧЕСКИЕ ЗАБОЛЕВАНИЯ

Медицинское обслуживание
Специальный медосмотр
Круглосуточное медицинское наблюдение
4 приема у врача-специалиста
УЗИ-диагностика
Лабораторные анализы (гематология и биохимия)

Лечебные процедуры (5-6 процедур в день)
Гидротерапия – гидромассаж в ванне
Гидротерапия – пассивное купание
Кинезотерапия (индивидуальные упражнения)
Электротерапия (интерферентный ток, гальванический ток, TENS, электрофорез с лекарственными препаратами, ультразвуковая терапия)
Магнитотерапия
Лазерная терапия

РЕВМАТОЛОГИЧЕСКИЕ ЗАБОЛЕВАНИЯ

Медицинское обслуживание
Специальный медосмотр
Круглосуточное медицинское наблюдение
4 приема у врача-специалиста
УЗИ-диагностика
Лабораторные анализы (гематология и биохимия)

Лечебные процедуры (5-6 процедур в день)
Гидротерапия – гидромассаж в ванне
Гидротерапия – пассивное купание
Кинезотерапия (индивидуальные упражнения)
Электротерапия (диадинамические токи, интерферентный ток, TENS, гальванический ток, электрофорез с лекарственными препаратами, ультразвуковая терапия)
Магнитотерапия
Лазерная терапия
Горизонтальная терапия



КУРОРТ «БУКОВИЧКА БАНЯ»

Санаторий «Bukovicka Banja»,
г. Аранджеловац



МЕДИЦИНСКИЙ ДЕНЬ

Стоимость в евро на человека в сутки

Вид размещения	Медицинский день	
	Общая терапия	Полуинтенсивная терапия
SNGL	70	75
DBL	53	58
DBL SNGL use	75	76
TRPL	47	56
APP 1/1	79	86
APP 1/2	62	68

Примечание: в санатории небольшой номерной фонд и скромное размещение.

Медицинский день (общая терапия)

- Медицинский осмотр, визиты, круглосуточное медицинское наблюдение
- Размещение в выбранном номере
- Питание на базе полного пансиона (трехразовое питание)
- До 4 процедур по заключению врача, каждый день, кроме воскресенья.

Медицинский день (полуинтенсивная терапия)

- Медицинский осмотр, визиты, круглосуточное медицинское наблюдение
- Размещение в выбранном номере
- Питание на базе полного пансиона (трехразовое питание и перекусы, если пациент находится на инсулинотерапии)
- До 4 процедур по заключению врача, каждый день, кроме воскресенья
- Консультативный осмотр врача внутренних болезней-эндокринолога
- Основные лабораторные анализы (общий анализ крови, оседание, суточный гликемический профиль, моча)

Дополнительно оплачивается курортный сбор – 1 евро с человека в сутки

Доплаты:

Сопровождающий в DBL – 38 евро

Сопровождающий в TRPL – 34 евро

Сопровождающий в APP – 43 евро

Дети до 7 лет на доп. кровати без терапии – 24 евро

Дети старше 7-ми лет без терапии – 34 евро

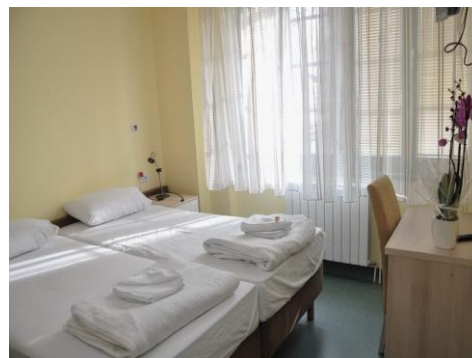

КУРОРТ «ВРДНИК»

Санаторий «TERMAL», 3*

Специальная больница по реабилитации



Тип услуги	Тип номера	Стандартный номер без террасы	Стандартный номер с террасой	Номер люкс
		Стоимость на человека в день в евро		
Проживание с завтраком	SNGL	40	44	51
	DBL	35	42	44
	TRPL	33	38	42
Проживание на базе полупансиона	SNGL	43	47	56
	DBL	38	44	48
	TRPL	35	40	44
Проживание на базе полного пансиона	SNGL	48	51	64
	DBL	43	48	53
	TRPL	40	45	48
Медицинский день	SNGL	54	56	72
	DBL	49	54	60
	TRPL	47	51	54

Дети 0-3 лет – бесплатное размещение

Детям 3-10 лет на размещение без услуг медицинского дня (БО) – скидка 50%

Детям 3-10 лет на размещение с услугами медицинского дня (БО) скидка не предоставляется

Рабочее время крытого бассейна: 08 - 14 ч.; 15 - 21 ч.

Медицинский день:

- Проживание с 3-разовым питанием (полный пансион, FB)
- Процедуры по рекомендации врача
- Водная программа (бассейны, тепидарий, сауна)

Курортный сбор оплачивается дополнительно: взрослые – 1,2 евро в сутки, дети 7-15 лет – 0,6 евро в сутки

Комментарии: у санатория скромный номерной фонд.

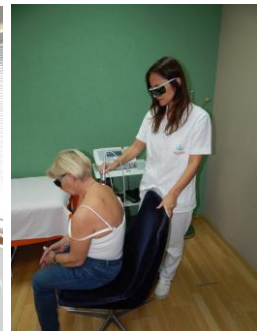
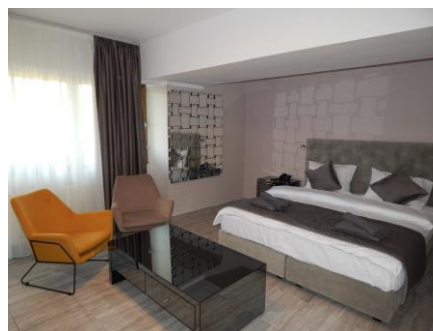

КУРОРТ «ВРНЯЧКА БАНЯ»

Медицинский СПА комплекс «MERKUR»



Классический пансион

Категория номера	01.05 – 30.06 01.11 – 30.11			01.07 – 31.10		
	BB	HB	SPA HB	BB	HB	SPA HB
	Цена в сутки на человека в евро					
Sngl Millenium	61	64	83	65	68	87
DBL and DBL fra Millenium	53	56	75	57	59	79
Sngl fra Millenium	75	78	97	80	83	102
Sngl Millenium plus	66	69	88	71	74	93
Sngl fra Millenium plus	81	84	103	86	89	108
DBL and DBL fra Millenium plus	57	60	80	61	64	83
SNGL fra Superior	83	86	105	89	92	111
DBL fra Superior	59	62	81	63	66	85
SNGL fra Premium	94	97	116	100	103	122
DBL fra Premium	66	70	89	71	74	93
Apartment 1/1	98	101	120	104	107	126
Apartment 1/2	70	73	92	74	77	96
Apartment 1/3 and 1/4	62	65	84	66	69	88
Residence 1/1	151	154	173	161	164	183
Residence 1/2	107	110	130	115	117	137
Residence 1/3 and 1/4	97	100	119	103	106	125

Классический пансион предназначен для гостей, которые желают отдохнуть и расслабиться с размещением в центре Врнячкой Бани

В стоимость BB/НВ включено:

Размещение

Питание на базе шведского стола (завтрак или полупансион)

Посещение Аква центра и посещение фитнес центра

Ежедневное посещение Велнес центра „Фонс Романус“

В стоимость SPA HB включено:

Размещение

Питание на базе полупансиона

Ежедневно по одному массажу определенного участка тела на выбор гостя (спина, ноги, лицо...) или пилинг тела;

Ежедневно по одной услуге в Пелоид центре, на выбор гостя (грязевая аппликация, посещение бассейна в пелоид центре, принятие минеральной ванны)

Посещение Аква центра и Фитнес центра

Вход в Велнес центр „Фонс Романус“

Скидки на детей:

Дети до 7-ми лет, проживающие на одной кровати с родителями – бесплатно

Дети 7-12 лет – 50% скидка, если спят с родителями на одной кровати

Дети 7-12 лет – 20% скидка при размещении на отдельной кровати

Дополнительно оплачивается туристическая такса и страховка: 1,6 евро на человека в день

85310 Budva , Montenegro, Žrtava Fasizma 13 (BD Poslovni Centar), Tel/ fax: +382 33 459 511, Mob. +382 67 37 22 11,

e-mail: crnagorturs@t-com.me , www.crnagoratur.com

117420 Russia, Moscow, Profsovnaya ul, 57, of 619, tel: (495) 025-02-89,

e-mail: info@cg-tur.ru , www.chernogoriya-turs.su

Медицинский пансион

01.05 – 30.06/ 01.11-30.11						
Категория номера	Курортный пакет/ FB	Курортный пакет/ HB	Медицинский пакет/FB	Медицинский пакет/HB	Лечение ожирения	Быстрая диагностика
	Цена в сутки на человека в евро					
Sngl Millenium	70	66	75	72	106	103
DBL and DBL fra Millenium	60	57	66	63	97	94
Sngl fra Millenium	84	81	92	89	123	120
Sngl Millenium plus	75	72	82	79	113	110
Sngl fra Millenium plus	91	88	99	96	130	126
DBL and DBL fra Millenium plus	66	63	71	68	102	99
SNGL fra Superior	94	91	101	98	132	129
DBL fra Superior	67	64	72	69	104	101
SNGL fra Premium	105	102	114	111	146	142
DBL fra Premium	76	73	82	79	113	110
Apartment 1/1	109	106	119	116	150	147
Apartment 1/2	79	76	85	82	117	113
Apartment 1/3 and 1/4	71	68	77	74	108	105
Residence 1/1	167	164	182	179	213	210
Residence 1/2	120	117	130	127	162	141
Residence 1/3 and 1/4	108	105	117	114	149	146
01.07-31.10						
Категория номера	Курортный пакет/ FB	Курортный пакет/ HB	Медицинский пакет/FB	Медицинский пакет/HB	Лечение ожирения	Быстрая диагностика
	Цена в сутки на человека в евро					
Sngl Millenium	74	71	80	77	111	108
DBL and DBL fra Millenium	64	61	70	67	101	98
Sngl fra Millenium	89	86	97	94	128	125
Sngl Millenium plus	80	77	86	83	118	115
Sngl fra Millenium plus	97	94	105	102	136	133
DBL and DBL fra Millenium plus	69	66	75	72	107	104
SNGL fra Superior	99	96	107	104	138	135
DBL fra Superior	71	68	77	74	108	105
SNGL fra Premium	111	108	121	118	152	149
DBL fra Premium	80	77	87	84	118	115
Apartment 1/1	116	113	126	123	157	154
Apartment 1/2	83	80	90	87	122	118
Apartment 1/3 and 1/4	75	72	81	78	113	110
Residence 1/1	177	174	192	190	224	221
Residence 1/2	127	124	138	135	169	166
Residence 1/3 and 1/4	114	112	124	121	156	152

Программы «Медицинский пансион» предназначены для пациентов, которые приезжают с целью профилактики, лечения, реабилитации или улучшения состояния своего здоровья

Курортный пакет

Размещение

Питание на базе полного или полупансиона

1 осмотр врача + ЭКГ

Дежурная медицинская служба 24 часа

Бальнеотерапии минеральными водами (питье минеральных вод, принятие ванн, ингаляции, клизмы, вагинальное орошение)

Ежедневное посещение Аква центра и Фитнес центра

*Бальнеотерапии проводятся по рекомендации врача, после осмотра, в зависимости от состояния здоровья пациента

Медицинский пакет (мин. 7 дней пребывания):

Размещение

Питание на базе полного или полупансиона

1 осмотр врача + ЭКГ

Дежурная медицинская служба 24 часа

Бальнеотерапии минеральными водами

Визиты врача 3 раза в неделю

Диететика и антропометрия;

Лабораторные услуги

Консультации специалистов и узкоспециализированных специалистов, по рекомендации врача

3 физиотерапии в день, по рекомендации врача

Ежедневное посещение Аква центра и Фитнес центра

Дополнительные лабораторные анализы и физиотерапевтические процедуры, в зависимости от состояния здоровья и потребностей пациента...

За каждый нерабочий день (воскресенье или праздник), который провел на ММП, пациент получает 1 пропуск в Велнес центр "Фонс Романус"

Лечение ожирения (мин. 7 дней пребывания)

Осуществляется с помощью четырех различных программ:

Коррекция веса

Моделирование тела

Антицеллюлитная программа

Релакс программы

Этот пакет включает следующие услуги:

Составление программы для лечения ожирения со стороны врача

Составление индивидуально подобранного плана питания со стороны нутрициолога

Аппаратные процедуры: соник шейпер (кавитация), радиоволновая процедура, лимфодренаж...

Индивидуальные фитнес тренировки и прогулки с тренером

Посещение велнес, пелоид и аква центра

Услуги «личного терапевта»

Консультации врачей специалистов и узкоспециализированных специалистов, по рекомендации терапевта

Остальные услуги по рекомендации врача

Быстрая диагностика (5 ночей пребывания (воскресенье – пятница))

Размещение

Ежедневное посещение Аква центра и Фитнес центра

1 осмотр врача

Дежурная медицинская служба 24 h

Бальнеотерапии минеральными водами

Лабораторные анализы

Консультации и осмотры специалистов

Все необходимые диагностические процедуры (ультразвуковая диагностика, эндоскопическая диагностика, гормональный тест, ЭМНГ-осмотры, остеоденситометрия...)

Бальнеотерапия термоминеральной водой

Диететика и антропометрия

ЭКГ

Дополнительные лабораторные анализы

Дополнительно оплачивается туристическая такса и страховка: 1,6 евро на человека в день



Отель «FONTANA», 4*



	Superior Room		Junior Suite		Premier Suite		Wellness Suite	
	1 рах	2 рах	1 рах	2 рах	1 рах	2 рах	1 рах	2 рах
Цена в евро на человека в сутки/ВВ								
03.01 - 30.04	85	60	149	75	169	85	194	98
01.10 - 25.12	85	60	149	75	169	85	194	98
01.05-30.09	89	64	153	79	173	89	198	102

- Доплата за ужин - 13 евро на человека
 - Доплата за номер с террасой – 10 евро в день
 - Доплата за третьего взрослого и каждого следующего в апартаменте – 12 евро
 - Дети до 7-ми лет – бесплатно (если спят на одной кровати с родителями)
 - Дети 7-12 лет – доплата 10 евро в день
- Дополнительно оплачивается туристическая такса и страховка: 1,6 € в день на человека
 Check in: 14:00, Check out: 10:00



КУРОРТ «БАНЯ КОВИЛЯЧА»

Отель «ROYAL SPA», 4*

Спа-отель расположен в центре города Баня-Ковиляча у подножия горы Гучево в окружении нетронутой природы, рядом с большим парком.

В отеле: кафе и ресторан. В баре представлен широкий выбор напитков, а в ресторане отеля подают фирменные блюда сербской и международной кухни. Также отель располагает двумя конференц-залами вместимостью до 250 человек. Есть крытая детская площадка, а также бильярд, настольный теннис, прокат велосипедов. Бесплатная парковка для гостей отеля.

Wellness Center: плавательный бассейн, паровая баня, финская сауна и русская баня, 3 массажных кабинета и фитнес-центр.

Во всех номерах: мини-бар, LCD TV со спутниковыми каналами, телефон, бесплатный беспроводной доступ к интернету, кондиционер, сейф, фен, банный халат. Апартаменты и студии имеют кухни. В некоторых номерах есть балкон или собственное патио с видом на сад.

Возможно размещение с домашними животными (не более 5 кг) за доп. плату 17 евро в день



Номера/Апартаменты	1 рах		2 рах	
	Цена в евро за номер в сутки/НВ		Цена в евро за номер в сутки/ВВ	
DBL std	66	105	59	92
Park Lux/Studio	76	120	70	107
Apartment	86	133	79	122
Lux Apartment	96	150	89	138
Extra bed	43		36	

В стоимость включено:

Проживание в выбранном номере на базе выбранного питания

Неограниченное пользование услугами Wellness Center

Гости получают скидку 10% на обед по меню A La Carte в ресторане отеля

Скидки на детей:

Дети до 6 лет - бесплатно

Дети от 6 до 12 лет - скидка 50%

Дополнительно оплачивается:

Такса – 1 евро в день, для детей 7-15 лет – 0,5 евро в день

4 терапии по назначению врача в специальной больнице – 28 евро (по желанию)

Специальные программы:

Koviljkin dan - пользование Wellness Center, 4 терапии по назначению врача в Специальной больнице

Цена в евро на человека в сутки/НВ	
Одноместное размещение	87
Двухместное размещение	78

КУРОРТ «ЛУКОВСКА БАНЯ»

Отель «JELAK»



Цены в евро на человека в сутки

Отель Jelak	01.01-31.03 01.11-31.12	01.04-30.04 01.10-31.10	01.05-30.06	01.07-30.09	01.10-24.12
БО основной	57	58	59	62	57
БОэкстра	72	73	74	77	72

- Данные цены не действительны в период праздников в Сербии: 01.01-09.01, 14.02-19.02, 30.04-06.05, 08.11-13.11 и 25.12-31.12

Цены действительны при проживании 5 ночей и более.

Медицинский день БО ОСНОВНОЙ

- Проживание в стандартном номере на базе полного пансиона:

завтрак - выбор из 10 блюд, обед и ужин по меню (3

блюда + диетическое и разгрузочное питание);

- Медицинские осмотры дежурными врачами во время пребывания;

- Бальнеотерапия: купание в лечебной воде, закрытый бассейн (14x7 м, температура 35 ° С, открытый бассейн)

(22x11, температура 35 ° С), гидрокинезотерапия (групповые занятия в бассейнах с лечебной водой), местные ванны в бассейны и джакузи в Горня Баня;

- Медицинский контроль врачей: круглосуточное медицинское обслуживание в гостинице, составление выписки;

- Использование спортивных площадок;

- Использование оздоровительного центра: финская сауна, биосауна, паровая баня, тепидарий, соляная комната ...

- Использование развлекательного зала: настольный теннис, бильярд, дартс, настольные игры;

- Wi Fi

- Туристический налог и страхование.

Медицинский день БО ЭКСТРА включает БО ОСНОВНОЙ + 4 терапии в день:

- Электротерапия (диадинамика, интерференционные токи, ЧЭНС, мышечный стимулятор, лампа Solux), гидромассаж в

лечебной воде (жемчужная ванна или подводный массаж), аппликация лечебной грязью (до двух аппликаций), мануальный

(ручной) массаж - сегментарный, длительностью 10 минут.

- Лечебные процедуры назначаются курортным врачом по показаниям и проводятся ежедневно (в том числе в выходные и праздничные дни).

Доплаты:

- Одноместный номер: 13 евро в сутки.

- Размещение в номерах Comfort: 5 евро на человека в сутки.

- Размещение в апартаментах: 13 евро на человека в сутки.

Условия для детей:

- Бесплатное проживание до 5 лет,

- От 5 до 10 лет: 50% от указанных цен,

- Дети старше 10 лет оплачивают полную цену проживания.



Отель «BELA JELA», 4*



Цены в евро на человека в сутки

Отель Bela Jela	01.01-31.03 01.11-31.12	01.04-30.04 01.10-31.10	01.05-30.06	01.07-30.09	01.10-24.12
БО основной	65	66	67	70	65
БО экстра	80	81	82	85	72

- Данные цены не действительны в период праздников в Сербии: 01.01-09.01, 14.02-19.02, 30.04-06.05, 08.11-13.11 и 25.12-31.12

Медицинский день БО ОСНОВНОЙ

- Проживание в стандартном номере (ТВ, минибар, халаты, фен)
- Питание: завтрак и ужин – шведский стол
- Медосмотры у дежурных врачей во время пребывания
- Медицинское наблюдение: медицинская служба 24 часа в сутки
- Бальнеотерапия: купание в крытых и открытых бассейнах (35°C) и в местных горячих ключах с лечебной водой, групповые занятия в бассейне с лечебной водой (гидрокинезиотерапия)
- Посещение спа-центра: инфракрасная сауна, финская сауна, турецкая баня, тепидарий, соляная комната
- Посещение фитнес-центра
- Посещение развлекательного зала (настольный теннис, бильярд, дартс)
- Посещение детской игровой комнаты
- Wi Fi
- Курортный сбор

Медицинский день БО ЭКСТРА включает БО ОСНОВНОЙ + 4 терапии в день

- Гидромассаж в лечебной воде (жемчужная ванна)
- Грязелечение (до 2-х аппликаций)
- Электротерапия (диадинамик, интерферентные токи, ТЕНС, лампа СОЛЮКС, мышечный стимулятор)
- Ручной массаж – сегментарный (10 мин)

Доплаты:

- Одноместный номер: 13 евро в сутки.
- Размещение в апартаментах: 13 евро на человека в сутки

Условия для детей:

- Бесплатное проживание до 5 лет,
- От 5 до 10 лет: 50% от указанных цен,
- Дети старше 10 лет оплачивают полную цену проживания.

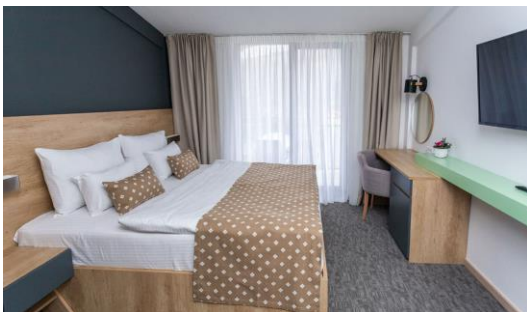

КУРОРТ «ПРОЛОМ БАНЯ»

Отель «RADAN»

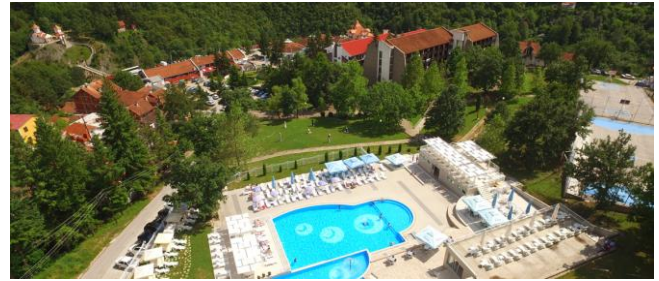

МЕДИЦИНСКИЙ ДЕНЬ

Цены в евро на человека в сутки

Отель Radan	01.01-31.03 01.10-24.12	01.04-30.04	01.05-20.06	21.06-10.09	11.09-30.09
БО основной	57	58	59	62	59

- Данные цены не действительны в период праздников в Сербии: 01.01-09.01, 14.02-19.02, 30.04-06.05, 08.11-13.11 и 25.12-31.12

Медицинский день БО ОСНОВНОЙ (БО)

- Проживание в двухместном стандартном номере (ТВ, WI-FI, халаты, фен, лечебная Пролом вода во всех номерах)
- Питание: 3-х разовое (FB, полный пансион) по системе «шведский стол»
- Медосмотры у дежурных врачей во время пребывания
- Медицинское наблюдение: медицинский служба 24 часа в сутки, выписной эпикриз
- Бальнеотерапия: прием лечебной Пролом-воды из источника (питьевые процедуры), групповые занятия в бассейне с лечебной водой (гидрокинезиотерапия)
- Ежедневное посещение крытого (30°C) и открытого бассейнов с лечебной водой (в зависимости от погоды)
- Ежедневное посещение тренажёрного зала и спортивных площадок (гандбол, волейбол, баскетбол)
- Ежедневное посещение развлекательного зала (настольный теннис, бильярд, дартс, настольные игры)
- Анимационная программа с терапевтом – групповые занятия в и тренажёрном зале, на свежем воздухе и прогулки
- Посещение детской игровой комнаты
- Курортный сбор



Специальные процедуры принимаются по рекомендации врача ежедневно, включая выходные и праздники

Доплаты:

- Одноместный номер: 13 евро в сутки.
- Размещение в апартаментах: 13 евро на человека в сутки

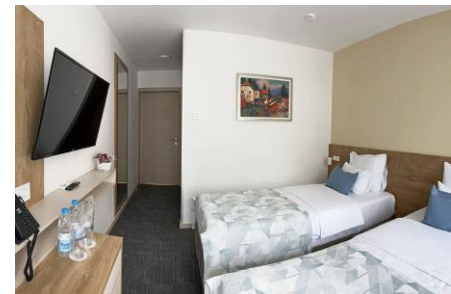

СКИДКИ

- Дети до 7-ми лет в сопровождении 2-х взрослых – бесплатно
- Дети до 3-х лет в сопровождении 1-го взрослого – бесплатно
- Дети 7-12 лет в сопровождении 2-х взрослых – скидка 50%
- Дети 3-7 лет в сопровождении 1-го взрослого – скидка 50%

Посещение велнес-центра в гостинице «Радан» (турецкая баня, соляная комната, сауна, джакузи, тепидарий) оплачивается дополнительно

КУРОРТ «НИШКА БАНЯ»

Стационар «RADON»

МЕДИЦИНСКИЙ ДЕНЬ



Стоимость в евро на человека в сутки

	01.04 - 31.10		01.11 - 31.03	
	MD	MD deluxe	MD	MD deluxe
½ DBL Twin	48	71	44	64
SNGL	54	76	48	68
½ DBL (DBL bed)	57	80	52	72
APP ½	57	79	52	72
APP Sngl use	64	86	59	79
APP LUX ½	65	88	60	80
APP LUX (Sngl use)	84	106	80	100
Residence ½	84	106	80	100
Residence Sngl use	104	127	98	108

Цена действительна при проживании мин 7 суток

Медицинский день MD

- Проживание с 3-х разовым питанием
- Осмотр врача внутренней медицины и консультации врачей специалистов (по необходимости)
- Ежедневный визит врача
- Стандартная электрокардиограмма
- Стандартные лабораторные исследования (анализ крови, седиментация, гликемия, анализ мочи)
- Радиологическое исследование сердца, легких и суставов согласно медицинским показаниям
- Нагрузочный тест (по необходимости)
- Определение диетического питания
- Назначение медикаментозной терапии

Программа реабилитации

- посещение бассейна и подводный массаж/жемчужная ванна/джакузи
 - 2 электротерапии
 - Лечебная грязь – 4 аппликации
 - Кинезитерапия (групповые/индивидуальные занятия)
- /велосипед/дорожка



Примечание

Указанные реабилитационные процедуры применяются исключительно по рекомендации наблюдающего врача, согласно диагнозу пациента.

Медицинский день MD deluxe

- Проживание с 3-х разовым питанием
- Осмотр врача внутренней медицины и консультации врачей специалистов (по необходимости)
- Ежедневный визит врача
- Стандартная электрокардиограмма
- Стандартные лабораторные исследования (анализ крови, седиментация, гликемия, анализ мочи)
- Радиологическое исследование сердца, легких и суставов согласно медицинским показаниям
- Нагрузочный тест (по необходимости)
- Определение диетического питания
- Назначение медикаментозной терапии

Программа реабилитации

- посещение бассейна и подводный массаж/жемчужная ванна/джакузи
- 2 электротерапии
- Лечебная грязь – 4 аппликации
- Кинезитерапия (групповые/индивидуальные занятия)/велосипед/дорожка
- Ежедневное посещение велнес-центра: сауна/вибросауна, джакузи, частичный массаж, массаж лица/ног

Примечание

Указанные реабилитационные процедуры применяются исключительно по рекомендации наблюдающего врача, согласно диагнозу пациента.

Дополнительно оплачивается курортный сбор:

Взрослые – 1,3 евро в сутки

Дети 7-15 лет – 0,6 евро в сутки



Специализированные программы диагностики и лечения

Тип услуги	5 дней	7 дней	14 дней	21 день
Цена на человека за период в евро/FB				
Программа по обследованию и лечению ревматических заболеваний	-	398	695	997
Программа по обследованию и лечению больных сердечно-сосудистыми заболеваниями	376	-	-	-
Программа по обследованию и лечению с применением бальнео-физиологических процедур для больных с сердечно-сосудистыми заболеваниями продолжительностью от 14 до 21 дня	-	-	756	997

Программа по обследованию и лечению ревматических заболеваний

Размещение в двухместном номере на базе полного пансиона
 Такса за пребывание и страховка
 Осмотр ревматолога
 Осмотр специалиста физикальной медицины
 Лабораторный анализ крови, мочи и синовиальной жидкости
 Радиологический осмотр суставов
 УЗИ суставов
 Магнитно-резонансная томография суставов (МРТ)
 Измерение плотности костной ткани DEXA денситометром — по необходимости
 Пункция суставов — по необходимости
 Назначение медикаментозной терапии
 Бальнеотерапия и физиотерапия

Программа по обследованию и лечению больных сердечно-сосудистыми заболеваниями

Размещение в двухместном номере на базе полного пансиона
 Такса за пребывание и страховка
 Осмотр кардиолога
 Определение и коррекция фактора риска коронарного атеросклероза
 Регистрация и анализ стандартного ЭКГ
 Радиологический осмотр сердца и легких
 Лабораторный анализ крови и мочи
 Осмотр сердца, ЭХО
 Цветной доплер кровеносных сосудов шейного отдела
 Тест физичеких нагрузок
 24-часовой ЭКГ (Холтер-мониторинг)
 24-часовое измерение кровяного давления
 Назначение медикаментозной терапии и диетического режима.



Программа по обследованию и лечению с применением бальнео-физиологических процедур для больных с сердечно-сосудистыми заболеваниями

Размещение в двухместном номере на базе полного пансиона
 Такса за пребывание и страховка
 Осмотр кардиолога
 Определение и коррекция фактора риска коронарного атеросклероза
 Регистрация и анализ стандартного ЭКГ
 Радиологический осмотр сердца и легких
 Лабораторный анализ крови и мочи
 Осмотр сердца, ЭХО
 Цветной доплер кровеносных сосудов шейного отдела
 Тест физичеких нагрузок
 24-часовой ЭКГ (Холтер-мониторинг)
 24-часовое измерение кровяного давления
 Назначение медикаментозной терапии и диетического режима
 Осмотр специалиста физио-медицины
 Бальнеотерапия и физиотерапия

ЗЛАТИБОР КУРОРТ «ЧИГОТА»



Корпус А				
Тип размещения	Питание	03.01-31.01 19.02-25.04 08.05-30.06	14.02-18.02 26.04-07.05 01.07-31.10 09.11-12.11	01.02-13.02 01.11-08.11 13.11-25.12
SNGL	НВ	56	61	53
½ DBL	НВ	53	58	49
Ex. Bed	НВ	28	29	28
Спальное место для детей 2-12 лет:				
Отдельная кровать	НВ	28	29	28
Дополнительная кровать	НВ	27	28	28
Совместная кровать	НВ	26	27	26

В стоимость включено:

- Проживание с 2-разовым питанием (полупансион, НВ);
- Посещение фитнес-центра;
- Посещение бассейна

Доплата за обед – 7 евро

В стоимость не включено:

- Курортный сбор:
- Взрослые – 1,3 евро в сутки
- Дети 7-15 лет – 0,7 евро в сутки
- Дети до 7 лет освобождаются от уплаты курортного сбора

Детям до 2 лет — бесплатное проживание

Детям до 7 лет без дополнительного спального места – бесплатное проживание

Регистрация заезда / отъезда – с 12:00 / до 10:00 ч.



Курорт «БАНЯ ЮНАКОВИЧ»

Специальная реабилитационная больница
«JUNAKOVIC» Апатин



Медицинский день

	Блок А Стандарт	Блок А Стандарт +	Блок Б	Делюкс	Дуплекс
Цена на человека в сутки в евро/FB					
SNGL	66	72	79	85	90
DBL	51	56	61	66	70

В стоимость включено:

- проживание
- трехразовое питание
- первичный и контрольный осмотр врача
- 5 терапий ежедневно по назначению врача

Скидки:

- До 7 лет - бесплатно.
- Дети 7-12 лет – 50% скидка
- 3-й взрослый в номере – скидка 30%
- Скидка на осмотр врача-кардиолога – 20%

Дополнительно оплачивается

Такса за пребывание – 1 евро в сутки для взрослых, для детей в возрасте с 7 до 15 лет – 50%, для детей младше 7 лет – бесплатно.



Пансион

	Блок А Стандарт	Блок А Стандарт +	Блок Б
Цена на человека в сутки в евро/FB			
DBL	42	44	46

В стоимость включено:

- проживание
- трехразовое питание

Скидки:

- До 7 лет - бесплатно.
- Дети 7-12 лет – 50% скидка
- 3-й взрослый в номере – скидка 30%

Доплаты:

- За одноместное размещение – 15 евро за номер в сутки
- Есть возможность доплаты за номер Делюкс в блоке Б – 11 евро за номер в сутки, за номер Дуплекс – 18 евро за номер в сутки

Такса за пребывание – 1 евро в сутки для взрослых, для детей в возрасте с 7 до 15 лет – 50%, для детей младше 7 лет – бесплатно.



Курорт «БАНЯ КАНИЖА»



Корпус «AQUAMARIN»

	Медицинский день	Пансион	Спортивный день
Цена на человека в сутки в евро/FB			
Premium Sngl room	90	69	-
Premium DBL room	76	60	-
Sngl	76	53	56
DBL	61	46	49
TRPL	50	41	44
App 1/1	101	61	61
App 1/2	81	57	-
App 1/3	65	51	-

Доплата за номер с балконом – 4 евро в день

Медицинский день:

проживание и питание полный пансион, лечение, назначенное лечащим врачом, пользование бассейном

Первичный осмотр врача – 24 евро

Пансион:

проживание и питание полный пансион, пользование бассейном

Спортивный день:

проживание и усиленное питание (полный пансион), пользование всем спортивными площадками и залами, бассейном.

Дополнительно оплачивается

Такса за пребывание – 1,2 евро в сутки для взрослых, для детей в возрасте с 7 до 15 лет — 50%, для детей младше 7 лет – бесплатно



КУРОРТ «РИБАРСКА БАНЯ»



Вилла Герцеговина	Медицинский день	Wellness	Пансион
	Цена пакета на человека в сутки в евро/FB		
DBL Room with a balcony	77	80	69
DBL Room without a balcony	72	75	64
DBL room Sngl use	122	156	110
DBL room	69	72	62
Studio apartment with a balcony 1/2	79	83	71
One bedroom apartment 1/1	142	150	128
One bedroom apartment 1/2	84	88	75
One bedroom apartment 1/3	64	67	58
Остальные виллы	Медицинский день	Wellness	Пансион
SNGL Room	72	76	65
DBL Room with a balkony	67	70	60
DBL Room without a balcony	63	66	57
TRPL Room	60	-	-
Apartment deluxe villa "Pogled" 1/1	142	150	128
Apartment deluxe villa "Pogled" 1/2	84	88	75
Apartment deluxe villa "Pogled" 1/3	64	67	58
Apartment deluxe villa "Pogled" 1/4	53	56	48
Standard apartment 1/1	120	126	108
Standard apartment 1/2	71	73	63
Standard apartment 1/3	54	57	49
Standard apartment 1/4	49	52	45

Медицинский день :

проживание с полным пансионом (3-х разовое питание), медицинский осмотр, наблюдение и до четырех терапий в день.

Wellness:

проживание, полный пансион (3-х разовое питание), пользование бассейном, солевой комнатой, сауной и фитнес-залом. Медицинское обследование не является обязательным.

Пансион включает только проживание и питание

Скидки на детей:

- Дети младше 3 лет – бесплатно, оплата за детей в возрасте от 3 до 10 лет - 28 евро.

Дополнительно оплачивается

Туристический сбор и страховка - 1,2 евро на человека в день



Курорт «БАНЯ ВРУЙЦИ» Gornja Toplica



Отель «VRUJCI»

Период	Услуга	Номера		Апартамент
		1/1	1/2	1/2
		Цена на человека в сутки в евро		Цена за апартамент в сутки в евро
01.05 - 31.05	FB	52	43	114
01.09 - 30.09	HB	47	39	105
01.06 - 30.06	FB	66	48	126
	HB	62	44	117
01.07 - 31.08	FB	-	-	-
	HB	66	48	125

В стоимость включено:

- Проживание с питанием (FB, полный пансион / HB, полупансион)
- Посещение бассейнов с термальной водой
- Беспроводной интернет

Скидки и доплаты:

- Доплата за пользование кондиционером – 5 евро (оплата на месте)
- Детям 4-10 лет, в сопровождении взрослых, без дополнительного спального места – скидка 50%
- Детям 4-10 лет, в сопровождении взрослых, с дополнительным спальным местом – скидка 30%
- За 3-го и 4-го человека в апартаменте – доплата 70% от цены размещения в апартаменте

Дополнительно оплачивается курортный сбор:

Взрослые – 1,1 евро в сутки
Дети 7-15 лет – 0,5 евро в сутки



ОТДЕЛЬНЫЕ МЕДИЦИНСКИЕ УСЛУГИ

Массаж (общий, частичный, сегментарный, антицеллюлитный, лимфодренажный, медовый, шоколадный, королевский, с частицами золота, спортивный, массаж ног)	8 - 28 €
Уход за лицом	9 - 10 €
Грязевые аппликации	2 - 22 €
Кинезитерапия	4 - 7 €
Электроимпульсная высокотоновая терапия (25 мин.)	7 €
TENS-терапия	5 €
Лазеротерапия	5 €
Магнитотерапия (30 мин.)	5 €
Ультразвуковая массаж (5 – 20 мин.)	2 - 7 €
Сонофорез (5 – 20 мин.)	3 - 11€
Джакузи	7 - 13€
Сауна	7 - 16 €
Соляная комната	6 €
Закрытый бассейн (взр)	6 €
Открытый бассейн (взр)	5 €

**Примерная стоимость указана в евро, услуги оплачиваются на месте в динарах (RSD)*



Курорт «СИЯРИНСКА БАНЯ»

Специальная реабилитационная
больница «GEJZER»



Услуга	Размещение	01.05-30.06	01.07-01.11
Цена на человека в сутки в евро			
BO DAN	DBL/TRPL	56	64
BO DAN TiP	DBL/TRPL	58	66
WELLNESS DAN	DBL/TRPL	60	68
PANSION	DBL/TRPL	49	57

Курортный лист оплачивается дополнительно – 4,5 евро (единоразово)

Доплата за одноместный номер - 7 евро.

TiP - номер с видом на гейзер и террасой.

BO DAN проживание, питание, 3 физиотерапии по рекомендации врача, бесплатное пользование крытым и открытым бассейном.

WELLNESS DAN: проживание, питание, римская баня (финская и биосауна, лежак, бассейн в СПА центре на 180 мин).

PANSION: проживание, питание (завтрак, обед, ужин), бесплатное пользование крытым бассейном.

Скидки для детей:

Дети до 3 лет - бесплатно.

Детям от 4 до 10 лет, размещающимся на отдельной кровати - скидка 30%.

Дети от 4 до 10 лет, размещающиеся на одной кровати с родителями - скидка 50%.

Дополнительно оплачивается

Такса за пребывание – 1 евро в сутки для взрослых, для детей в возрасте с 7 до 15 лет — 50%, для детей младше 7 лет – бесплатно

За использование более трех методов лечения взимается доплата согласно обычному прейскуранту медицинских услуг.

В реабилитационно-оздоровительном комплексе «Бассейн Гейзер» питьевая вода из минеральных источников



Спа-курорт «ЖДРЕЛО»

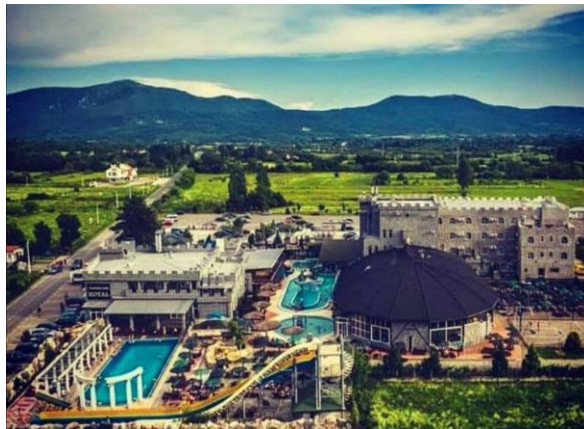

Размещение	Будни	Выходные (пятница, суббота)
Цена на человека в сутки в евро		
DBL std	40	47
Superior room	44	54
Luxe room	49	59
Deluxe room "Šeherezada"	68	68
Deluxe room "Grčko-rimski stil"	68	68
Deluxe room "Etno"	68	68
Deluxe room "Kula"	68	68

В стоимость включено:

Проживание с завтраком (шведский стол), пользование бассейнами (5 открытых и 4 закрытых, то есть 3 крытых и 2 открытых), оздоровительно-спа-центром (сауна, соляная комната, паровая баня, теплые скамейки), полотенца для бассейна.

Доплата за одноместное размещение в номере Superior – 20 евро в день, в номере Luxe – 30 евро в день.

Нет возможности питания на базе полупансиона. На территории отеля есть ресторан A La Carte.

Скидки на детей:

До 3-х лет бесплатно

3 - 12 лет - скидка 30%.

Дети старше 12-ти лет оплачивают полную стоимость.

